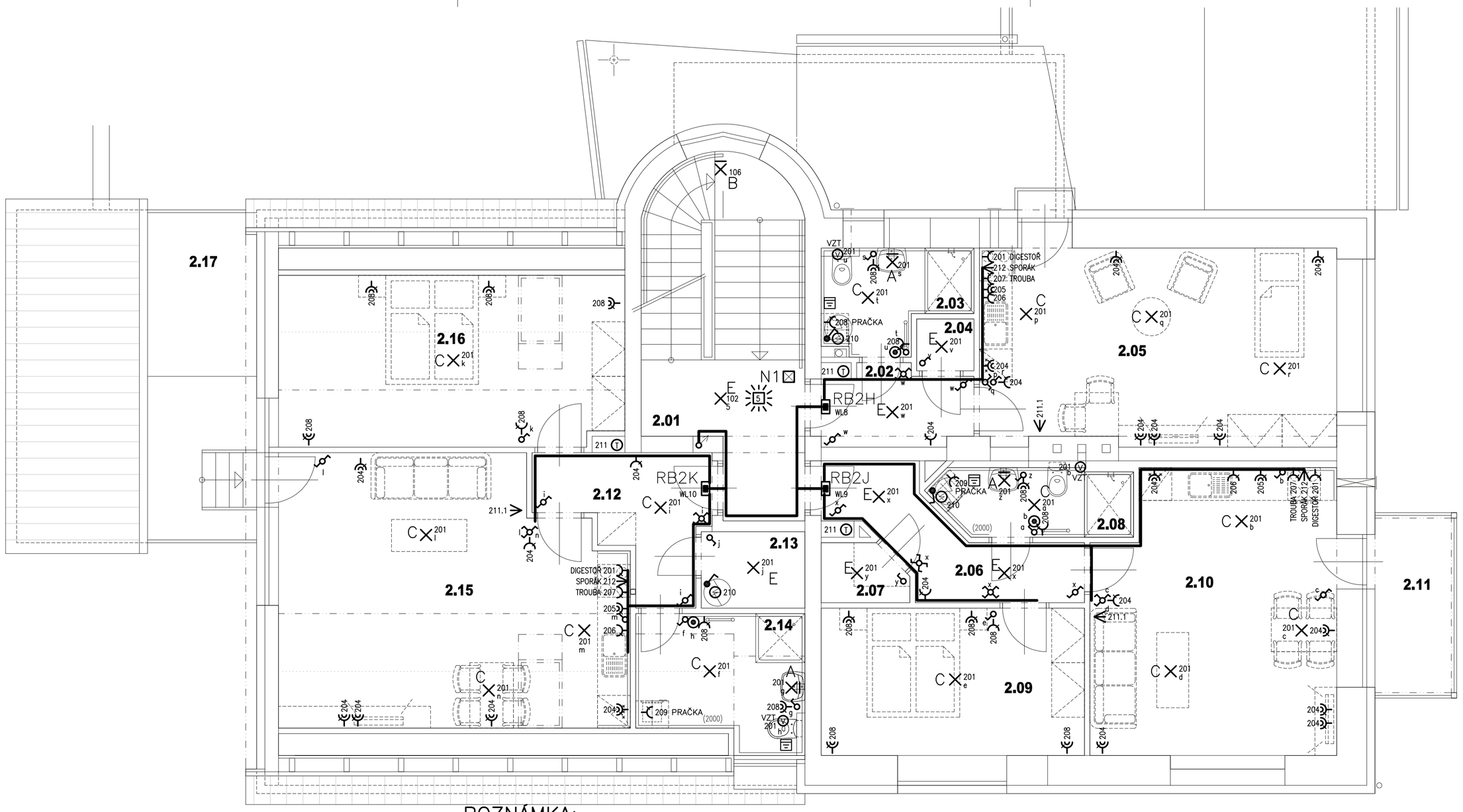

LEGENDA MÍSTNOSTÍ

		účel místnosti
	2.01	schodiště, chodba
byt 2.H	2.02	chodba
	2.03	koupelna, WC
	2.04	komora
	2.05	obytný prostor
byt 2.J	2.06	chodba
	2.07	komora
	2.08	koupelna, WC
	2.09	ložnice
	2.10	obytný prostor
	2.11	balkon
byt 2.K	2.12	chodba
	2.13	komora
	2.14	koupelna, WC
	2.15	obytný prostor
	2.16	ložnice
	2.17	lodžie

LEGENDA SILNOPROUD:

- SP — STÁVAJÍCÍ POJISTKOVÁ PŘÍPOJKOVÁ SKŘÍŇ POJISTKY 3x80A
- ER — ELEKTROMĚROVÝ ROZVADĚČ S JISTIČEM 63A PŘED ELEKTROMĚREM + HDO
- RS — ROZVADĚČ SPOLEČNÉ SPOTŘEBY
- RB... — BYTOVÁ ROZVODNICE MODULOVÁ NA POVRCH PRO BYT
- SVĚTELNÝ OBVOD CYKY ...x1,5mm^2
- ZÁSUVKOVÝ OBVOD 230V CYKY 3Cx2,5mm^2
- ZÁSUVKOVÝ OBVOD 400V CYKY 4Bx10mm^2 nebo 5Cx.mm
- KABELOVÁ TRASA

KABELY ULOŽENY POD OMÍTKOU NEBO V TRUBKÁCH V PODLAHÁCH.
SOUSTAVA : 3NPE stř. 50Hz 400/230V TN–C–S
OCHRANA PŘED ÚRAZEM EL. PROUDEM : ZÁKLADNÍ–S AUTOMATICKÝM ODPOJENÍM OD ZDROJE ZVÝŠENÁ–PROUDOVÝMI CHRÁNIČI A DOPL. POSPOJ.

LEGENDA PŘÍSTROJŮ:

- KABELOVÉ VÝVODY PRO TECHNOLOGIE REZ. 2m
- SPÍNAČ JEDNOPÓLOVÝ ZAPUŠTĚNÝ 10A 250V IP20 ABB–TANGO PŘÍSTROJ 3558–A01340 + KRYT 3558A–A651B + RÁMEČEK 3901A–B10B
- PŘEPÍNAČ SÉRIOVÝ ZAPUŠTĚNÝ 10A 250V IP20 ABB–TANGO PŘÍSTROJ 3558–A05340 + KRYT 3558A–A652B + RÁMEČEK 3901A–B10B
- PŘEPÍNAČ STŘÍDAVÝ ZAPUŠTĚNÝ 10A 250V IP20 ABB–TANGO PŘÍSTROJ 3558–A06340 + KRYT 3558A–A651B + RÁMEČEK 3901A–B10B
- PŘEPÍNAČ KŘÍŽOVÝ ZAPUŠTĚNÝ 10A 250V IP20 ABB–TANGO PŘÍSTROJ 3558–A07340 + KRYT 3558A–A651B + RÁMEČEK 3901A–B10B
- PŘEPÍNAČ STŘÍDAVÝ + JEDNOPÓLOVÝ ZAPUŠTĚNÝ 10A 250V IP20 ABB–TANGO PŘÍSTROJ 3558–A52340 + KRYT 3558A–A652B + RÁMEČEK 3901A–B10B
- SPÍNAČ JEDNOPÓLOVÝ ZAPUŠTĚNÝ 10A 250V IP44 ABB–TANGO KOMPLETNÍ PŘÍSTROJ 3558A–06940B
- PŘEPÍNAČ SÉRIOVÝ ZAPUŠTĚNÝ 10A 250V IP44 ABB–TANGO KOMPLETNÍ PŘÍSTROJ 3558A–05940B
- PŘEPÍNAČ STŘÍDAVÝ ZAPUŠTĚNÝ 10A 250V IP44 ABB–TANGO KOMPLETNÍ PŘÍSTROJ 3558A–06940B
- TLAČÍTKO SE SIG. DOUTNAVKOU ZAPUŠTĚNÉ 10A 250V IP20 ABB–TANGO PŘÍSTROJ 3558–A91342 + KRYT 3558A–A653B + RÁMEČEK 3901A–B10B + DOUTNAVA 3916–22221
- POHYBOVÉ ČIDLO IR 28 PROFI ELEKTROBOCK – DETEKČNÍ ÚHEL 360°, IP20 BEZ RC ČLENU
- POHYBOVÉ ČIDLO IR 16 PROFI ELEKTROBOCK – DETEKČNÍ ÚHEL 180°, IP44 BEZ RC ČLENU
- SPÍNAČ S DOUTNAVKOU 25A, IP55, PRO BOILER zapuštěný ABB–PRESTO
- ZÁSUVKA JEDNONÁSOBNÁ ZAPUŠTĚNÁ 16A 250V IP20 ABB–TANGO PŘÍSTROJ 5518A–A2349B + RÁMEČEK 3901A–B10B
- ZÁSUVKA DVOJNÁSOBNÁ VÝOSENÁ ZAPUŠTĚNÁ 16A 250V IP20 ABB–TANGO KOMPLETNÍ PŘÍSTROJ 5513A–C02357B
- ZÁSUVKA JEDNONÁSOBNÁ ZAPUŠTĚNÁ 16A 250V IP44 ABB–TANGO KOMPLETNÍ PŘÍSTROJ 5518A–2989B
- ZÁSUVKA 400V 16A 4..RU6, IP44 ZAPUŠTĚNNÁ ABB
- KRABICOVÁ ROZVODKA S VAGO–SVORKAMI 68
- KRABICE KO 125 SE SVORKAMI PRO PŘIPOJENÍ POSPOJOVÁNÍ NAPOJENO CY 16mm
- STOUPACÍ VEDENÍ
- VZT — ZAŘÍZENÍ VZT
- EL. OHŘÍVAČ TV
- ROZDĚLOVACÍ UZEL – NAPÁJENÍ 3Cx1,5mm, PROPOJ TERMOSTAT 2Ax1,5mm

POZNÁMKA:

PŘÍSTROJE V BYTECH ZVLÁŠTNÍHO URČENÍ BUDOU INSTALOVÁNY DLE VYHLÁŠKY 398/2009Sb.
MINIMÁLNÍ VÝŠKA OSAZENÍ 500mm NAD PODLAHOU, MAXIMÁLNÍ VÝŠKA 1200mm NAD PODLAHOU.
OSTATNÍ BYTY BUDOU OSAZENY DLE ZVYKLOSTÍ.
ZÁSUVKY V JEDNOTLIVÝCH MÍSTNOSTECH +150mm SPODNÍM OKRAJEM NAD PODLAHOU,
ZÁSUVKY V KUCHYŇSKÝCH KOUTECH +1200mm SPODNÍM OKRAJEM NAD PODLAHOU,
ZÁSUVKY PRO LEDNICE, TROUBY A MYČKY +400mm SPODNÍM OKRAJEM NAD PODLAHOU,
ZÁSUVKY PRO DIGESTOŘE +2120mm SPODNÍM OKRAJEM NAD PODLAHOU,
ZÁSUVKY V KOUPELNÁCH +1200mm SPODNÍM OKRAJEM NAD PODLAHOU,
VYPÍNAČE +1200mm SPODNÍM OKRAJEM NAD PODLAHOU,
SVÍTIDLA V KOUPELNÁCH NAD UMYVADLY SPODNÍM OKRAJEM +1800mm NAD PODLAHOU.

BYTOVÉ ROZVODNICE NA POVRCH NAD VSTUPNÍMI DVEŘMI NEBO VEDLE DVEŘÍ.

PŘESNÉ ROZMÍSTĚNÍ VÝVODŮ KUCH. LINKY SE PROVEDE DLE KONTROLNÍHO PLÁNU INVESTORA.

NA MEZIBYTOVÝCH STĚNÁCH UMISŤOVAT PŘÍSTROJE V ZAPUŠTĚNÝCH KRABICÍCH,
KTERÉ MUSÍ BÝT VYOSENY PROTI SOBĚ, KABELOVÉ ROZVODY VÉST V PODLAZE.

DLE VYHLÁŠKY č.23/2008 Sb. O TECHNICKÝCH PODMÍNKÁCH POŽÁRNÍ OCHRANY STAVEB
BUDOU VSTUPNÍ CHODBY BYTŮ VYBAVENY SAMOSTATNÝM AUTONOMNÍM DETEKTOREM KOUŘE.

VÝŘEZ PŮDA 1:50

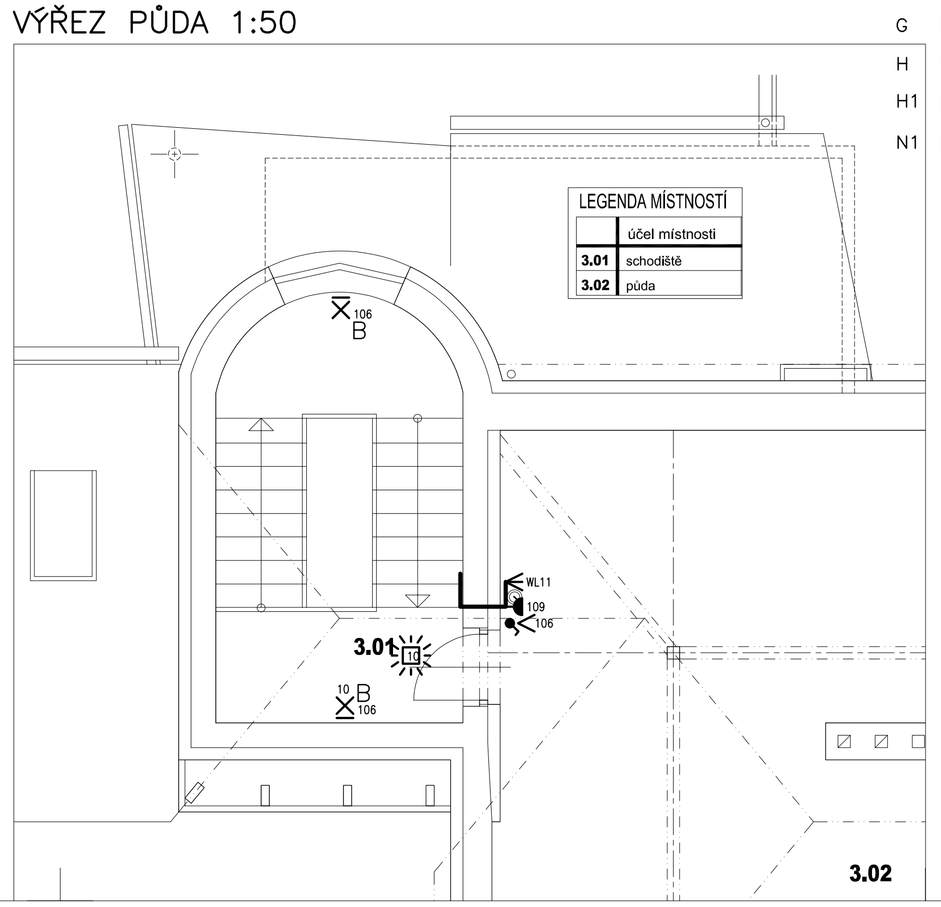

LEGENDA SVÍTIDEL:

- A — LED SVÍTIDLO NÁSTĚNNÉ 20W IP65, II.tř. FULGUR MELISSA MINIST B LED 20
- B — LED SVÍTIDLO PŘISAZENÉ 1x15W IP44, II.tř. S IR SENZOREM FULGUR MARINA 102 N — 1x LED15W
- C — LED SVÍTIDLO PŘISAZENÉ 2x15W IP20 FULGUR FI 5 280 B 202 K N — 2x LED15W
- D — LED SVÍTIDLO PŘISAZENÉ 1x15W IP44, II.tř. S IR SENZOREM FULGUR MARINA 102 N — 1x LED15W
- E — LED SVÍTIDLO PŘISAZENÉ 1x12W IP20 FULGUR FI 3 B — 1x LED12W
- F — LED SVÍTIDLO PŘISAZENÉ 1x15W IP53, II.tř. FULGUR FP 10 B 102 B N SE — 1x LED15W
- G — LINEÁRNÍ LED SVÍTIDLO PŘISAZENÉ IP20 FULGUR ADELE N LED 1200
- H — LINEÁRNÍ LED SVÍTIDLO PŘISAZENÉ IP65 FULGUR ADELE LED 1200
- H1 — LINEÁRNÍ LED SVÍTIDLO PŘISAZENÉ IP65 FULGUR ADELE N LED 1200
- N1 — ZÁŘIVKOVÉ SVÍTIDLO PŘISAZENÉ 1x11W IP44 s piktogramem, IItř. FULGUR ALPHA 500L — 1x DZ11

±0,00= 355.90 m n.m. (B.p.v)

HIP	Ing.arch. A.Písařík		
Zodp. projektant	Martin Poštolka		
Projektant	Martin Poštolka		
Zak.číslo	08/P/19	Formát	8x A4
Datum	05/2019	Měřítko	1:50
Stupeň	**Dokumentace pro provádění stavby**		

ap-atelier@ap-atelier.cz
(+420) 549 123 652

ARCHITEKTURA
AP-atelier, s.r.o.
Kabátníkova 2, 602 00 Brno

LDH spol. s r.o.
Projektová a obchodní činnost
Křiny 25, 615 00 Brno
tel.: 739570520

Investor: **Obec Lipůvka, č. p. 146, 679 22 Lipůvka**

Místo: č.p. 53, Lipůvka 679 22

Stavba

Bytový dům Lipůvka č.p.53

Objekt: SOP 01 Bytový dům

Část: Silnoprouda elektrotechnika

Název: Půdorys 2.NP

číslo paré

číslo výkresu: 05